

Gracias por reservar mi casa!!



Este soy yo y el que está al lado es uno de mis 6 perros que también aman la casa y el entorno.  
Si tienes un cachorro (lo normal), es bienvenido en la casa, excepto en las piezas, por razones de higiene para huéspedes. Cada vez que alguien sale o va a entrar a la casa, se hace aseo para que tengas la tranquilidad de que va a estar todo impecable.

Gracias por decidir quedarte en mi casa.  
Este documento te servirá para obtener orientación acerca de cómo funciona la casa, sus prestaciones, qué llevar y qué esperar





### Ubicación

Se entra por Salida Mincha Norte en la autopista. Para buscar directamente la casa, digita Aranguiz Borgeaud en Google Maps. Igualmente, no puedes acceder a la casa sin pasar por una garita de control en la que estará tu nombre (Que también es el lugar en el que se deja la basura a la salida)

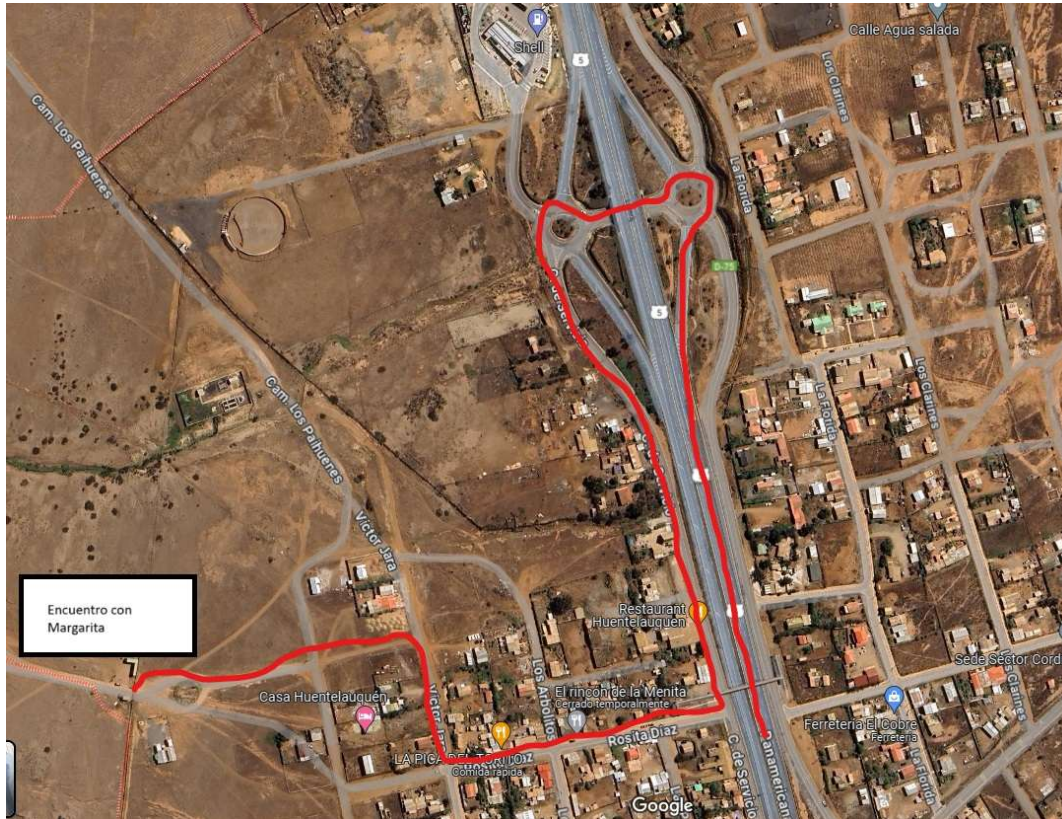

Piensa en 3,5 Horas desde Santiago, incluyendo breve parada.



**Entrada**

Caja de Seguridad con clave que te entrego antes de llegar.  
Si necesitas anunciarte en la entrada, señala que vas al 20 D

**Siempre dejamos lo esencial para que puedas funcionar por las primeras 5 horas.  
(Agua y Vino)**



**MUY IMPORTANTE**

Esta casa no está conectada a la red de agua potable, que es algo que sucede en toda el área de la comunidad Ecológica. Un camión dejará agua para ducha y lavado de platos en los 3 estanques, así que no deben preocuparse si van por menos de una semana.

**Debes considerar llevar bidones de agua para beber, aunque dejaremos uno para la llegada.**

**Si uno de los bidones se vacía, hay que darle paso al siguiente a través de una manivela que se encuentra en la bodega(Ver Imagen Bodega)**



Esta casa genera electricidad por paneles solares que se almacenan en baterías.  
Para cualquiera que use la casa, esto no se nota en ningún momento, pero si ocurriera que se corta la luz después de uso intensivo, existe un generador que devuelve el poder.

**Este generador se encuentra en la bodega trasera (Ver Imagen).**  
**Lo único que hay que hacer es presionar el botón de encendido y mantener funcionando por 30 minutos CON LA PUERTA ABIERTA si eso ocurre.**

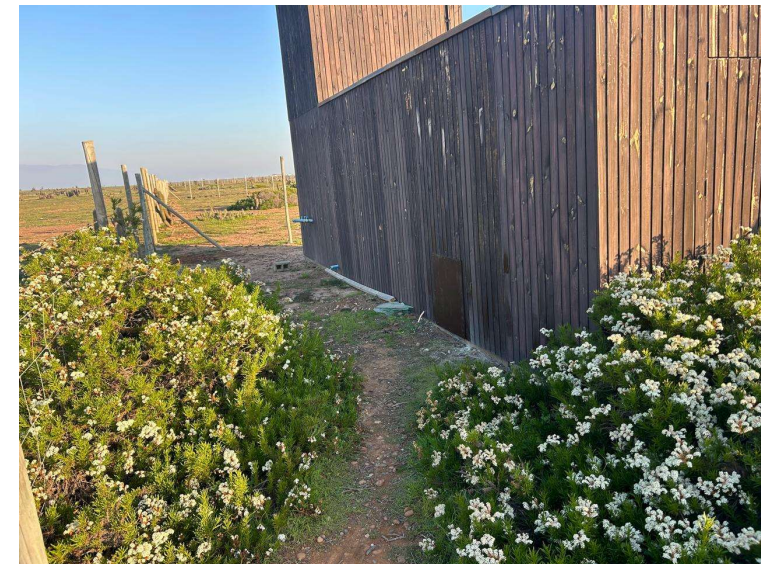



### Atracciones

Listo las atracciones más importantes en los alrededores y el vínculo en el mapa(Google)

### Clásicas Empanadas

Cuando llegas desde el sur, las empanadas huentelauquén se encuentran al otro lado de la carretera.

<https://maps.app.goo.gl/gKxfwDL6EGdiBJXSA>

### Puerto Oscuro

Es una caleta a 45 minutos al norte de Huate. Es por lejos el favorito de mis invitados, buen pisco sour, comida a buen precio y pescado fresco. Empanadas de marisco son un hit en el restaurant donde Jaimini(Funciona el fin de semana y en el verano, consultar ante la duda: +56985204867)

<https://maps.app.goo.gl/dhniY6Wpng8v845TA>

### Playa justo bajo la casa

Al bajar 300 metros hacia el mar desde la casa se encuentra la playa, con acceso por escaleras siguiendo la línea de la imagen ->

Se puede seguir caminando hacia el norte, hay escaleras de acceso en todas las quebradas.

### Humedal de Huentelauquén

Es la desembocadura del Río Choapa y está lleno de aves. Muy bonito paseo de 2-3 horas a 30 minutos de la casa. Deja todo limpio, es zona protegida!

<https://maps.app.goo.gl/nH4Ye5oNnKkSNL5q7>

### Dunas de Huentelauquén

El favorito de los niños y no tanto!!

Hay trineos en la casa y una pala.

Se requiere buena caminata desde el punto de acceso y debes ir en vehículo 4x4.

<https://maps.app.goo.gl/tG9Z76qnYB8emjwC6>



**Salir a caminar por la parte trasera de la casa**

Excelente paseo, puede ser de 1 a 2 horas y a veces hay flores, agua aposada, burros, ovejas y cabras... Hermoso!!





### La Casa

Todo se puede usar sin excepción. Hay 2 armarios bloqueados por candados con nuestras cosas.

La casa tiene:

- 4 habitaciones (Una matrimonial – 2 con 4 camas en camarote – una con 2 camas de plaza y media)
- Camas para 12 personas cómodas
- Area común comedor – Cocina
- No hay televisor(Lo siento, tendrán que conversar, por política de la empresa)
- La señal 5G es muy buena por si alguien ya no puede más sin TV.
- 3 baños, todos con ducha y tina
- Quincho con parrilla a gas
- Alrededor de la casa hay muchas áreas donde verán fogones, pueden usarlos sin problema. Hay guantes para recoger los cactus que se secaron, son buen combustible para una tarde alrededor de un fuego.
- En la bodega trasera hay madera para la estufa bosca y también hay una estufa a gas
- En el quincho hay 2 refrigeradores, el grande no debe ser conectado o se les irá la luz por alto consumo. El chico usarlo sin problema, las cervezas frías y el pisco sour tienen su mejor lugar aquí.
- Hay muchos juegos de mesa en la casa
- Hay 3 bicicletas y un bombín(Disfrútenlas, pero vuelvan a guardarlas en la bodega para que no se oxiden)
- Hay microondas
- Hay Refrigerador
- Hay tostadora de Pan
- Hay hervidor eléctrico

Dudas? Mis datos de contacto están en el encabezado de todas las páginas del manual.

Margarita disponible si tienen problemas urgentes.



#### Al salir

Llevar la basura a la garita de entrada, donde se encontraron con Margarita el primer día.

Hay un lugar para botellas.

Agradezco que notifiquen a Margarita y a mí cuando salgan para que iniciemos el proceso de limpieza.



#### Qué llevo?

Zapatos cómodos para caminar

Ropa Abrigada

Trajes de baño

Agua en bidones para beber (El lugar de abastecimiento está a 15 minutos, saliendo por la garita).

Café molido para cafetera

Disfruten la casa, buen viaje!!













